

ÁREAS COMUNS - LEGENDA DE JANELAS - DETALHES						
Nº	DESCRIÇÃO	LARGURA	ALTURA	PEITORIL	TIPO	QTD. LOCALIZAÇÃO
J01	JANELA EM VIDRO FLOAT, e=5mm, E PERFIS EM ALUMÍNIO ANODIZADO FOSCO COM PINTURA ELETROSTÁTICA, NA COR PRETA, 01 MÓDULO, DA METALPRIM OU SIMILAR	0,80	1,00	1,25	01 FOLHA MAXIM-A R	4 CIRC. PRINCIPAL
J01	JANELA EM VIDRO FLOAT, e=5mm, E PERFIS EM ALUMÍNIO ANODIZADO FOSCO COM PINTURA ELETROSTÁTICA, NA COR PRETA, 01 MÓDULO, DA METALPRIM OU SIMILAR	0,80	1,00	1,25	01 FOLHA MAXIM-A R	4 CIRC. SERVIÇO
J02	JANELA EM VIDRO FLOAT, e=5mm, E PERFIS EM ALUMÍNIO ANODIZADO FOSCO COM PINTURA ELETROSTÁTICA, NA COR PRETA, 01 MÓDULO, DA METALPRIM OU SIMILAR	0,80	1,00	1,95	02 FOLHAS MAXIM-A R	2 CIRC. SERVIÇO
J02	JANELA EM VIDRO FLOAT, e=5mm, E PERFIS EM ALUMÍNIO ANODIZADO FOSCO COM PINTURA ELETROSTÁTICA, NA COR PRETA, 01 MÓDULO, DA METALPRIM OU SIMILAR	0,80	1,00	1,95	02 FOLHAS MAXIM-A R	3 COPA
J03	JANELA EM VIDRO FLOAT, e=5mm, E PERFIS EM ALUMÍNIO ANODIZADO FOSCO COM PINTURA ELETROSTÁTICA, NA COR PRETA, 01 MÓDULO, DA METALPRIM OU SIMILAR	0,80	1,00	1,95	02 FOLHAS, SENDO 01 MAXIM-A R E 01 VENEZIA NA FIXA	4 SANITÁRIO DIREITA
J03	JANELA EM VIDRO FLOAT, e=5mm, E PERFIS EM ALUMÍNIO ANODIZADO FOSCO COM PINTURA ELETROSTÁTICA, NA COR PRETA, 01 MÓDULO, DA METALPRIM OU SIMILAR	0,80	1,00	1,95	02 FOLHAS, SENDO 01 MAXIM-A R E 01 VENEZIA NA FIXA	4 SANITÁRIO ESQUERDA

NOTAS	
1.	AS MEDIDAS DEVEM SER CONFERIDAS NO LOCAL ANTES DE EXECUTAR A OBRA;
2.	PARA MELHOR COMPREENSÃO DOS ÍCONES E LEGENDAS, AS PRANCHAS DEVEM SER IMPRESSAS COLORIDAS.

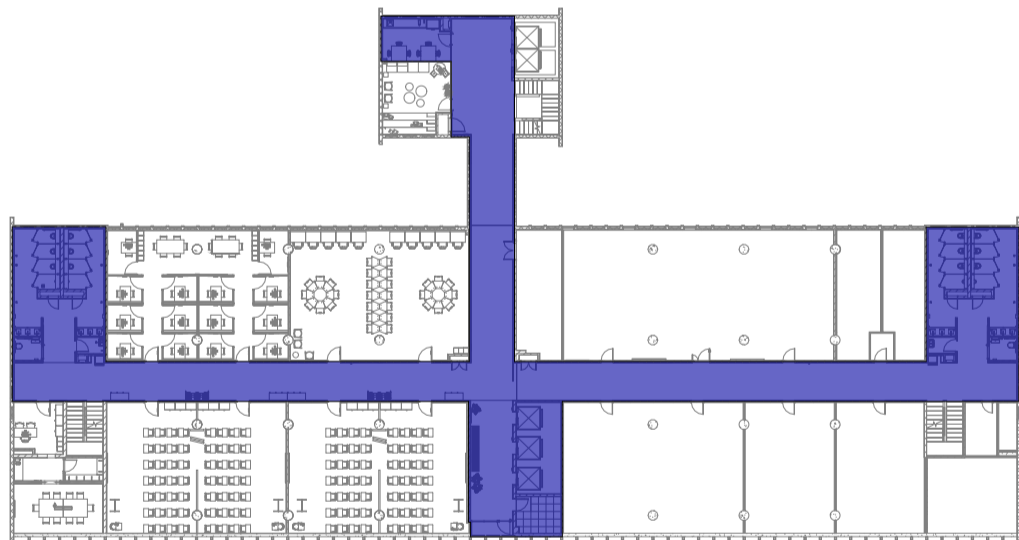

ÁREA DE INTERVENÇÃO - 6º PAVIMENTO - ÁREAS COMUNS
ESCALA 1 : 500

K	Revisão conforme relatório de avaliação de 25/08/23	25/09/23
J	Inserção do código Fioruz	15/08/23
I	Revisão conforme relatório de avaliação de 12/05/23	22/05/23
H	Revisão conforme relatório de avaliação de 31/03/23	20/04/23
G	Revisão conforme relatório de avaliação de 30/11/22	06/03/23
F	Revisão para correção gráfica dos desenhos	01/11/22
E	Revisão conforme relatório de avaliação de 03/10/22	24/10/22
D	Revisão conforme alterações na arquitetura e complementares	22/08/22
REV.	DESCRIÇÃO	DATA



Ministério da Saúde FIOCRUZ Fundação Oswaldo Cruz		PROJETO/UNIDADE PRÉDIO SEDE CAMPUS MARÉ COGIC	
OBJETIVO REFORMA	CAMPUS MARÉ	SETOR EDIFICAÇÃO	
Nº PRÉDIO 143	Nº DA META 2022.05.16.02	O.E./O.R. 2021-015	CÓDIGO DA PRANCHA - GED DES-P06-PE-ARQ-043-143-N06-507-R10
TIPO DE PROJETO/SUBTIPO DE PROJETO ARQUITETURA		FASE PROJETO EXECUTIVO	
TÍTULO DA PRANCHA ÁREAS COMUNS - DETALHES - ESQUADRIAS - JANELAS		DATA 30/05/22	ARQ043
		ESCALA Como indicado	
		COORDENADOR DA META CELSO GIRAFA	
EQUIPE ADRIANA PRIMO, FILIPE CHILE E RAFAEL BASTOS		RESPONSÁVEL TÉCNICO CELSO GIRAFA	CREA/CAU CAU-RJA9190-1
		ART/RRT SI11584934R02CT001	
		CÓDIGO DA PRANCHA - FIOCRUZ A143A259A	

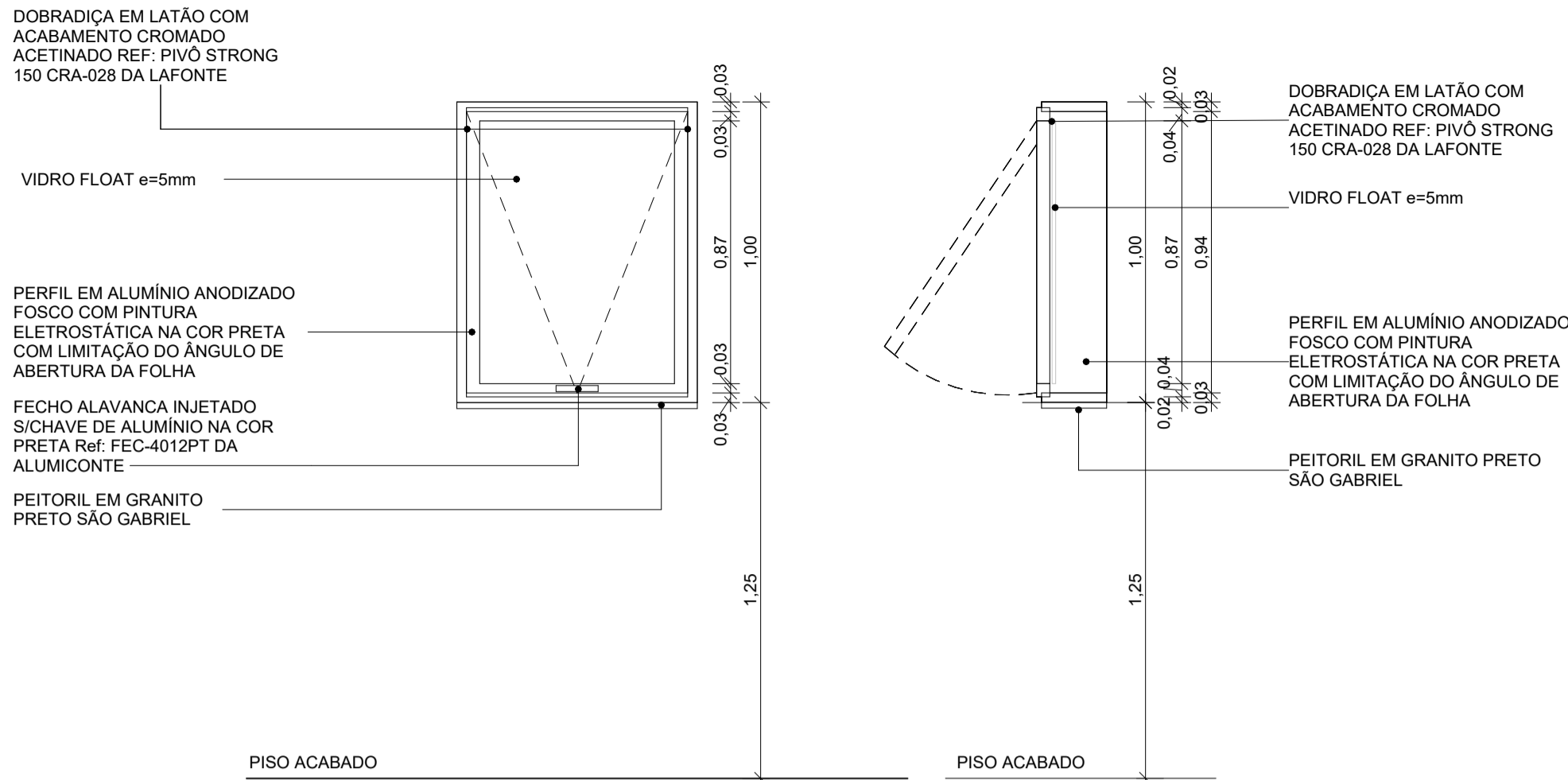

1A J01 VISTA
ESCALA 1 : 20

1B J01 CORTE
ESCALA 1 : 20

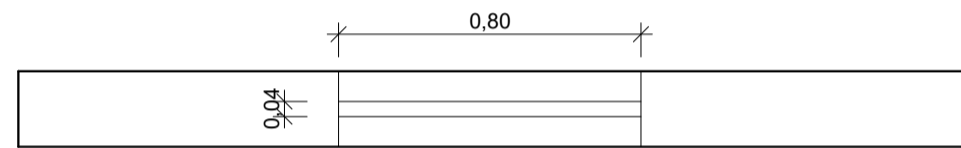

1C J01 PLANTA BAIXA
ESCALA 1 : 20

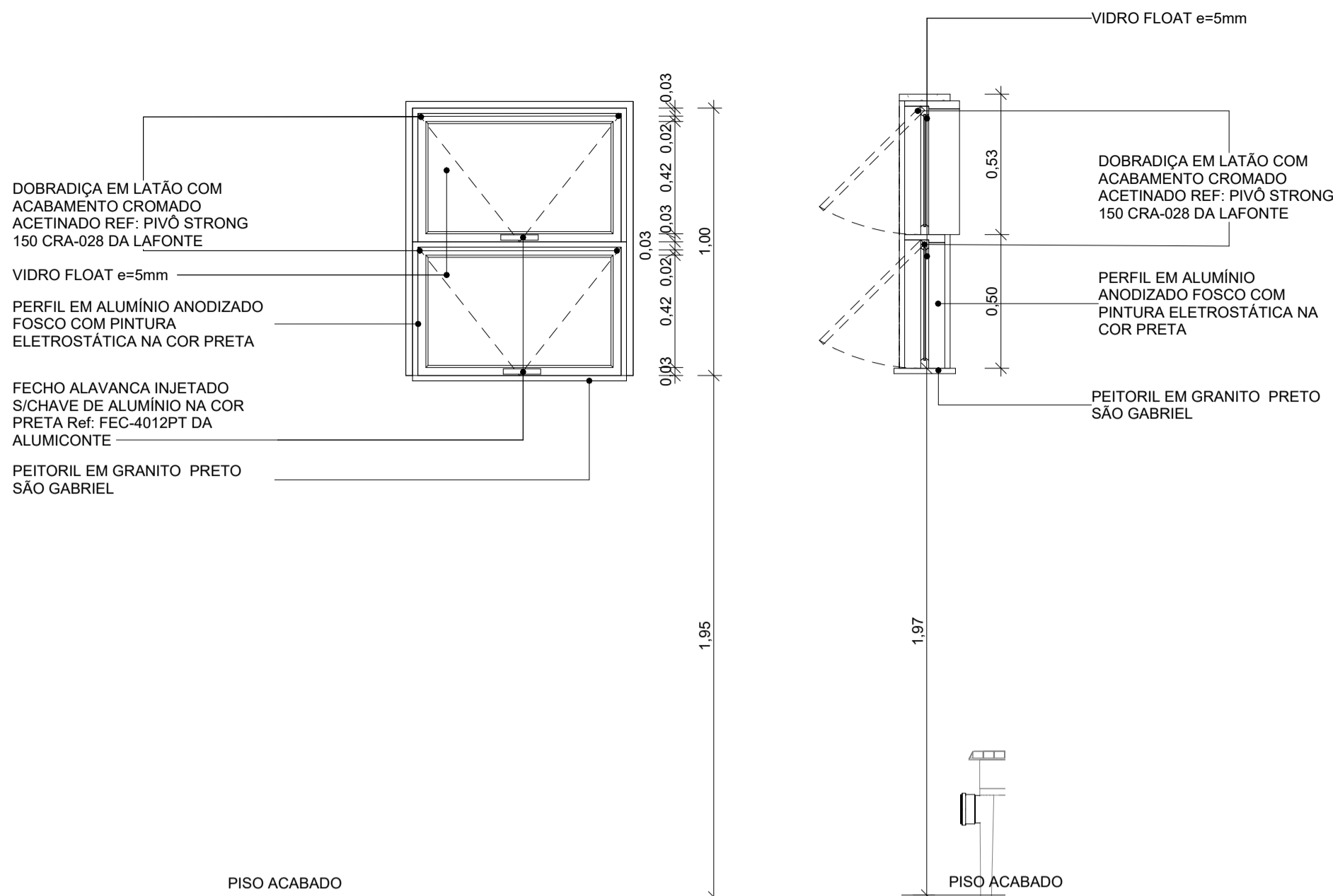

2A J02 VISTA
ESCALA 1 : 20

2B J02 CORTE
ESCALA 1 : 20

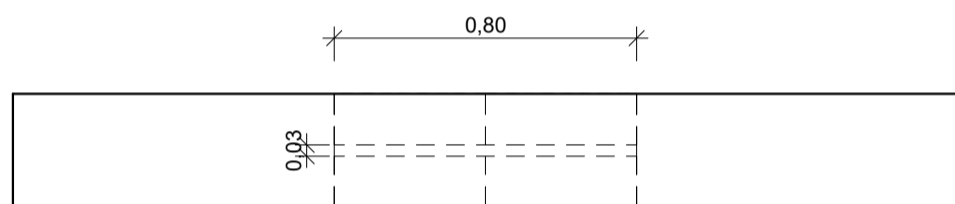

2C J02 PLANTA BAIXA
ESCALA 1 : 20

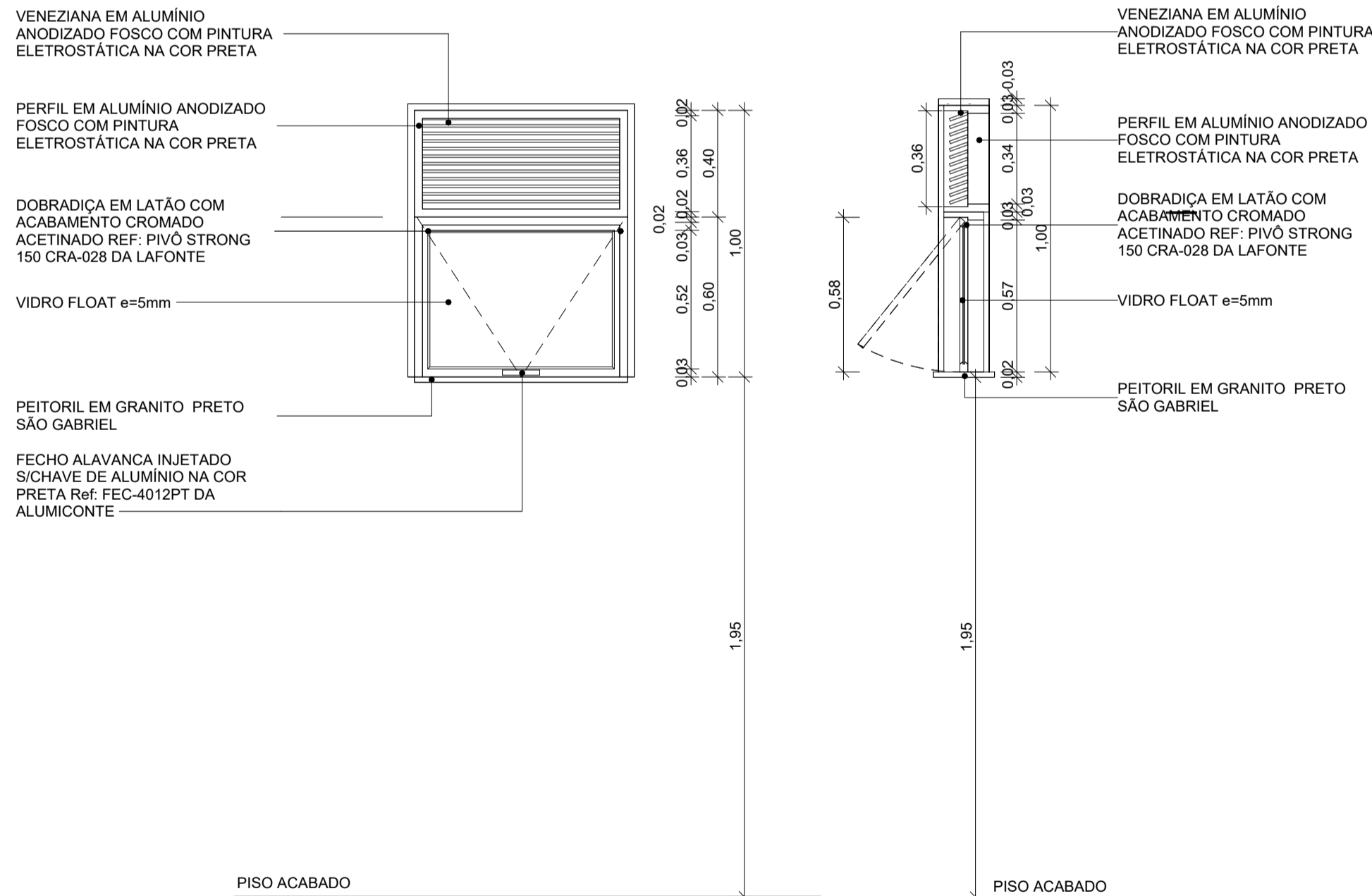

3A J03 VISTA
ESCALA 1 : 20

3B J03 CORTE
ESCALA 1 : 20

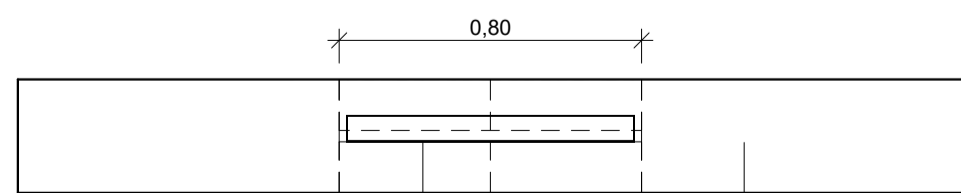

3C J03 PLANTA BAIXA
ESCALA 1 : 20

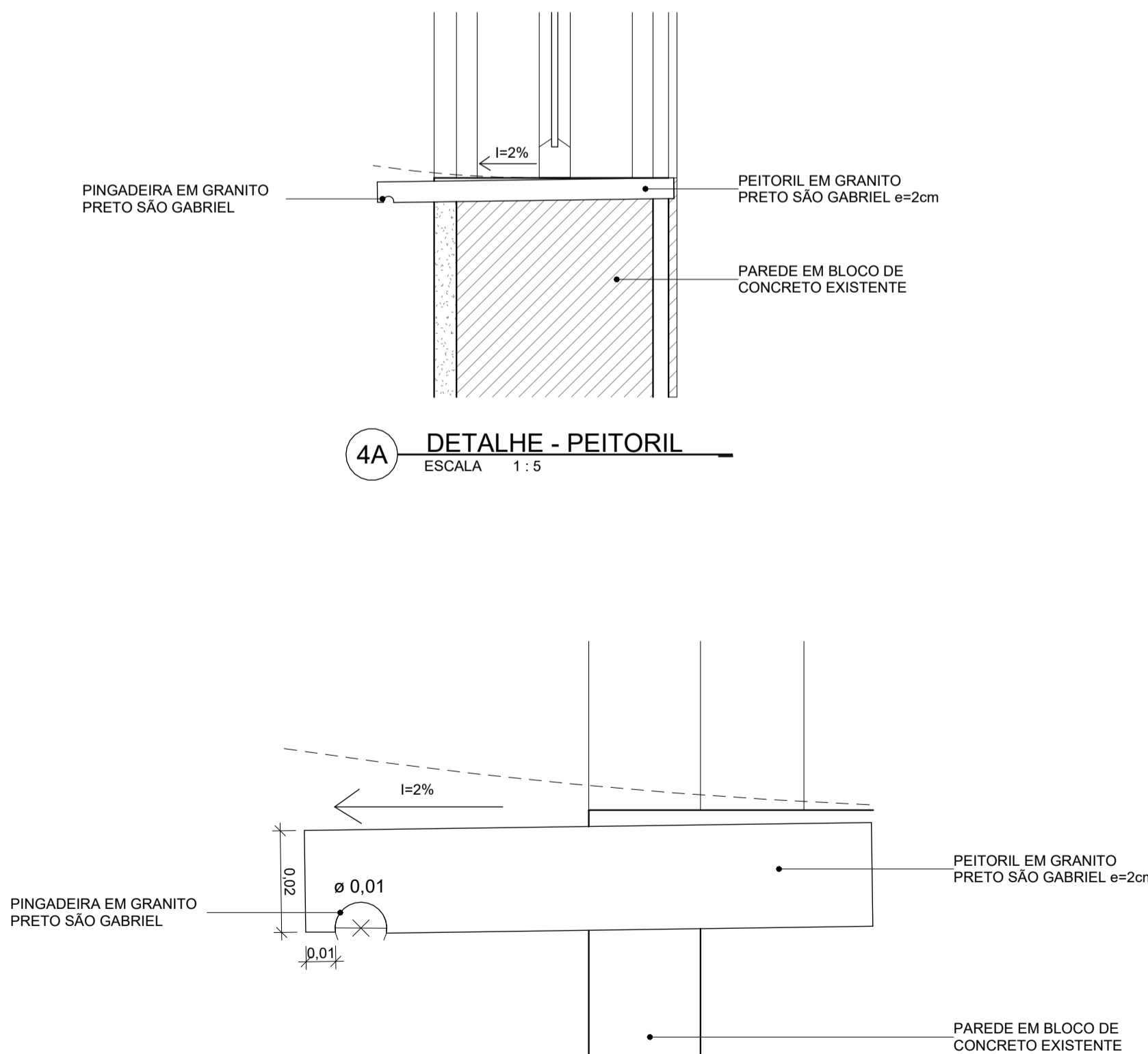

4B DETALHE - PINGADEIRA
ESCALA 1 : 1